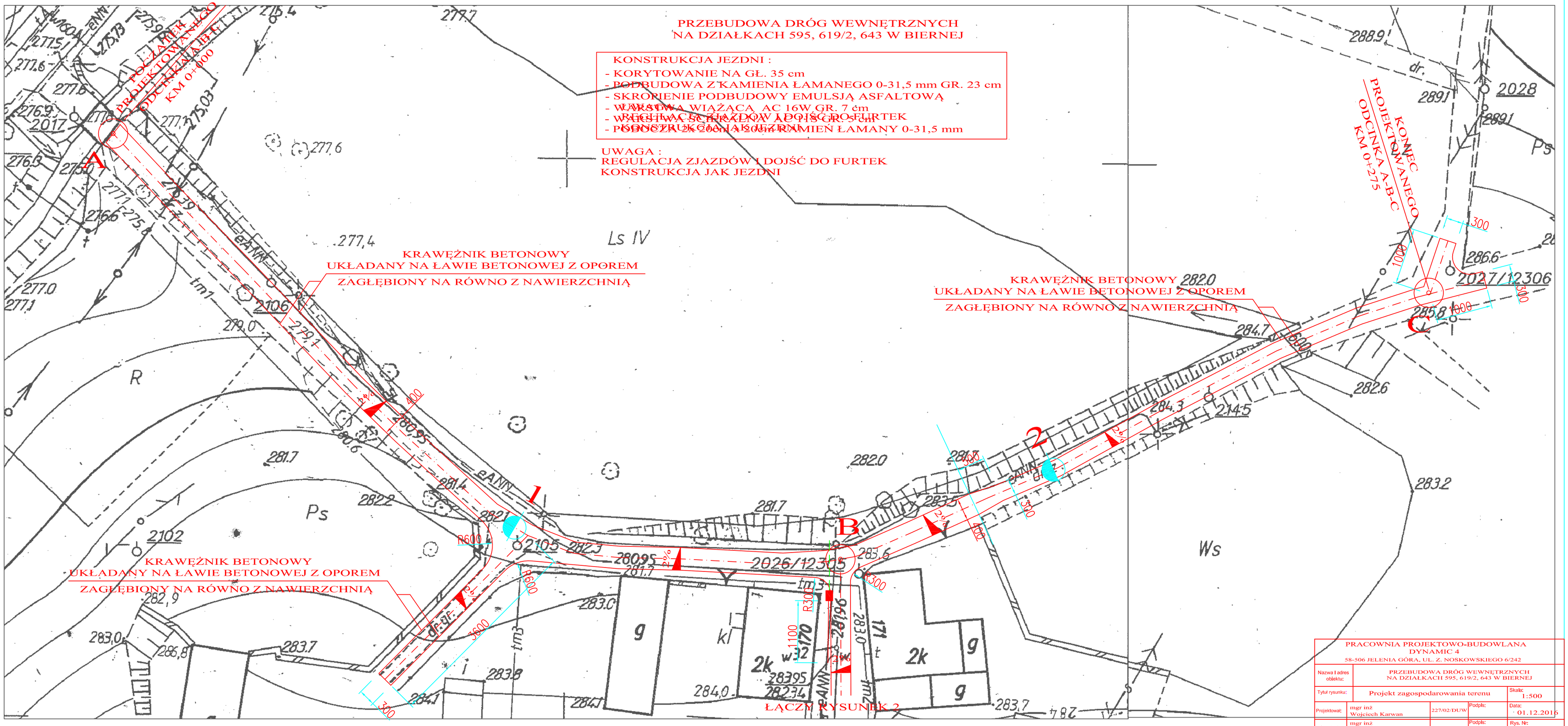

PRACOWNIA PROJEKTOWO-BUDOWLANA DYNAMIC 4 58-506 JELENIA GÓRA, UL. Z. NOSKOWSKIEGO 6/242				
Nazwa i adres obiektu:	PRZEBUDOWA DRÓG WEWNĘTRZNYCH NA DZIAŁKACH 595, 619/2, 643 W BIERNEJ			
Tytuł rysunku:	Projekt zagospodarowania terenu			Skala: 1:500
Projektował:	mgr inż Wojciech Karwan	227/02/DUW	Podpis:	Data: 01.12.2016
Asystent:	mgr inż Norbert Łukaniuk		Podpis:	Rys. Nr: 1